

# Opplæring Victoria

NSFs stevneprogram

Kompetansehelga 2016

# AGENDA

1. Oppsett av stevne
  1. Nytt stevne
  2. Gjenbruk av tidligere stevne
2. Mottak av påmeldinger
3. Gjennomføring av stevnet
4. Demo

# Victoria

- Meny
- Jordkloden
- Snarvei på statuslinja (Felles/Stevne/Web/Klubber)

JechSoft Victoria - SK Speed

SK Speed 14.04.2016 06:28 CAPS NUM OBOS-Cup 2016 461

# Hjelpemiddel

- Hjelp – knapp 19
- Veiviser – knapp 20
- <http://www.jechsoft.no/victoria/index.html>
  - Link Oppdatering og dato 02.01.2012
    - Arrangement
    - Oppmannfunksjon
  - Link JechSoft Victoria

# Husk at...

- Approbert stevne - registreres innen 1. september året før
- Innbydelse og stevneoppsett – Publiseres på medley.no, så tidlig som mulig
- Send invitasjon (pdf) og filen meetsetup.xml til [resultater@medley.no](mailto:resultater@medley.no)

# Oppsett av nytt stevne

1. Stevnenavn og stevnedato
  1. Hentes fra terminlisten
2. Legg inn NSF stevne-id
  1. Marker for 1 ved 25 m basseng
3. Markering for Touch plater.
  1. Marker for 1 ved 25 m basseng
4. Bassenglengde/Antall baner/Uapprobert
5. Fane Klasseoppsett
  1. Brukes til bestemannspremier, spesielle stafett klas
  2. Nasjonalt stevne – slå sammen klasser

Stevne

Stevnenr: 461

Stevnenavn: OBOS-Cup 2016

Stevnedato: 5.-6. mars 2016

Stevnested: Nordtvet

NSF stevne-id: 0000021632

Touch-plater:  Ingen  1. sett  2. sett

Bassenglengde:  12,5m  25m  16 2/3m  50m

Antall baner: 6

Ikke vis bassenginfo i terminlisten

Uapprobert

Avsluttet

Avlyst

Premiering | Dommere | Info | Fritekstinfo | Avdelinger

Klasser | Påmelding | Startpriser | Andre priser | Utskriftstekst

Årsklasseoppsett | Klasseoppsett | Overstyr klassenavn

Klasser: A B C D E F G H I J K L M N O

Klassenavn: Klasse 2000-2001

År i klasse: 2000 2001

År: 1990

Legg til år

Slett år

Lagre klassenavn

Ny

Hent

Lagre

Slette

# Oppsett av nytt stevne

## Fane Påmelding

1. Angi dato for påmeldingsfrist
  1. Kvalperioden er siste 12 mnd
  2. Har ikke tid -> stipuler tid/bruk gammel
  3. Unntak: Stevner med kvalkrav
2. Hent tider rekruttstevner

Stevne

Stevnenr: 461 Touch-plater:  Ingen  1. sett  2. sett

Stevnenavn: OBOS-Cup 2016 Bassenglengde:  12,5m  25m  
 16 2/3m  50m

Stevnedato: 5.-6. mars 2016

Stevnested: Nordtvet

NSF stevne-id: 0000021632

Antall baner: 6

Ikke vis bassenginfo i terminlisten

Uapprobert

Avsluttet

Avlyst

Premiering | Dommere | Info | Fritekstinfo | Avdelinger

Klasser | Påmelding | Startpriser | Andre priser | Utskriftstekst

Påmeldingsfrist: 24.02.2016

Kvalifikasjonstid starter: 25.02.2015 **1**

Kvalifikasjonstid slutter: 24.02.2016

Ikke hent påmeldingstider automatisk

Hent påmeldingstider fra rekordregisteret

Hent påmeldingstider etter angitt dato

**2**  Hent påmeldingstider fra rekordregisteret hvis øvelsen er ny

Hent påmeldingstider også fra uapproberte stevner

Hent påmeldingstider også registeret som treningstider

Kvalifikasjonskrav: Ikke i bruk

Ikke kvalifikasjonskrav for funksjonshemmede

Ny

Hent

Lagre

Slette

# Oppsett av nytt stevne

## Fane Startpriser

1. Her oppgis priser for deltakelse
2. Sjekk at 10 åringer betaler en pris for alle starter
3. Rekruttstevner: Legg til alle årsklasser

- Stevnenr:** 461
- Stevnenavn:** OBOS-Cup 2016
- Stevnedato:** 5.-6. mars 2016
- Stevnested:** Nordtvet
- NSF stevne-id:** 0000021632
- Touch-plater:**  Ingen  1. sett  2. sett
- Bassenglengde:**  12,5m  25m  16 2/3m  50m
- Antall baner:** 6
- Ikke vis bassenginfo i terminlisten
- Uapprobert
- Avsluttet
- Avlyst

Navigation tabs: Premiering | Dommere | Info | Fritekstinfo | Avdelinger | **Klasser** | Påmelding | **Startpriser** | Andre priser | Utskriftstekst

Price settings:

- Individuell pris:** Kr. 100
- Lagpris:** **1** Kr. 200
- Individuell etteranmeldingspris:** Kr. 200
- Lag etteranmeldingspris:** Kr. 400

Age group settings:

- Følgende årsklasser betaler** Kr. 100 **for alle starter:** **2**
- Dropdown menu: 2007 (selected), 2006
- 3** (red text)
- Buttons: Legg til årsklasse, Fjern årsklasse

Right sidebar buttons: Ny, Hent, Lagre, Slette

# Oppsett av nytt stevne

## Fane Info

1. Dato – obs til dato ved stevne over flere dager
  1. Fradato brukes til å sortere stevnene når man klikker på Hent knappen
2. Arrangørklubb
3. Stevnetype
4. Mailadresse for påmeldinger

Stevne

Stevnenr: 461 Touch-plater:  Ingen  1. sett  2. sett

Stevnenavn: OBOS-Cup 2016 Bassenglengde:  12,5m  25m  
 16 2/3m  50m

Stevnedato: 5.-6. mars 2016

Stevnested: Nordtvet

NSF stevne-id: 0000021632

Antall baner: 6

Ikke vis bassenginfo i terminlisten

Uapprobert

Avsluttet

Avlyst

Klasser Påmelding Startpriser Andre priser Utskriftstekst

Premiering Dommere Info Fritekstinfo Avdelinger

Fra dato: 05.03.2016 1 Til dato: 06.03.2016 Arrangørklubb: SK Speed 2

Stevnetype: 3 Krets/region for 10 år oe. u/kval

Arr. kommune: Oslo

Hjemmeside: www.sk-speed.no

Resultater på web: http://livetiming.medley.no/stevnedetaljer.asp

Mailadr. for påmeldinger: obos@sk-speed.no 4

Konto for innbetalinger:

Påmeldingsansvarlig: Røed, Håkon

Arrangementsansvarlig: Olsen, Marianne

Klasser(kun for stevnerapportering):  
 Senior  Junior  Funksjonshemmede  Masters

Ny

Hent

Lagre

Slette

# Oppsett av nytt stevne

## Fane Avdelinger

1. Velg avdeling
2. Navn på avdeling/økt
  1. Brukes av livetiming.no
3. Dato og tidspunkt for start av avdeling må stemme med invitasjon

Stevne

Stevnenr: 461

Stevnenavn: OBOS-Cup 2016

Stevnedato: 5.-6. mars 2016

Stevnested: Nordtvet

NSF stevne-id: 0000021632

Touch-plater:  Ingen  1. sett  2. sett

Bassenglengde:  12,5m  25m  16 2/3m  50m

Antall baner: 6

Ikke vis bassenginfo i terminlisten

Uapprobert

Avsluttet

Avlyst

Klasser Påmelding Startpriser Andre priser Utskriftstekst

Premiering Dommere Info Fritekstinfo **Avdelinger**

Avdeling nr: 1

Navn på avdeling/økt: Lørdag formiddag

Dato for avdeling/økt: 05.03.2016

Tidspunkt for avdeling/økt: Time 09 Min 00

Lagre avdeling

Ny

Hent

Lagre

Slette

# Vindu Øvelser - hurtigregistrering

1. Velg hvilke øvelser du ønsker å vise data for
2. Snarvei - endre dato/sortering/avdeling for alle øvelser samtidig
3. Velg distanse
4. Velg kjønn
5. Velg dato
6. Velg sortering
7. Velg avdeling

OBS!

- Samme øvelsesnr. som i invitasjon
- Knytte øvelsene til riktig avdeling og dag

| Øvelsesnr | Distanse                | Kjønn  | Dato       | Sortering | Avdeling |
|-----------|-------------------------|--------|------------|-----------|----------|
| 1         | 100m butterfly          | Damer  | 05.03.2016 | Finale    | 1        |
| 2         | 100m butterfly          | Herrer | 05.03.2016 | Finale    | 1        |
| 3         | 100m bryst              | Damer  | 05.03.2016 | Finale    | 1        |
| 4         | 100m bryst              | Herrer | 05.03.2016 | Finale    | 1        |
| 5         | 50m fri                 | Damer  | 05.03.2016 | Finale    | 1        |
| 6         | 50m fri                 | Herrer | 05.03.2016 | Finale    | 1        |
| 7         | 200m individuell medley | Damer  | 05.03.2016 | Finale    | 1        |
| 8         | 200m individuell medley | Herrer | 05.03.2016 | Finale    | 1        |
| 9         | 4*50m lag medley        | Mixed  | 05.03.2016 | Finale    | 1        |
| 10        | Ikke i bruk             | Herrer | Dato       | Finale    | 1        |

# Vindu Øvelser, vanlig registrering – knapp 2

## Stevneoppsett – fane klasser

1. Klasser
2. Definer intervallet for yngste og eldste årsklasser
3. Egendefinerte klasser
4. Ikke vis klasser i resultatlisten (stafett)
5. Påmeldingstider i heatoppsett
  1. Fjern kryss for rekrutt

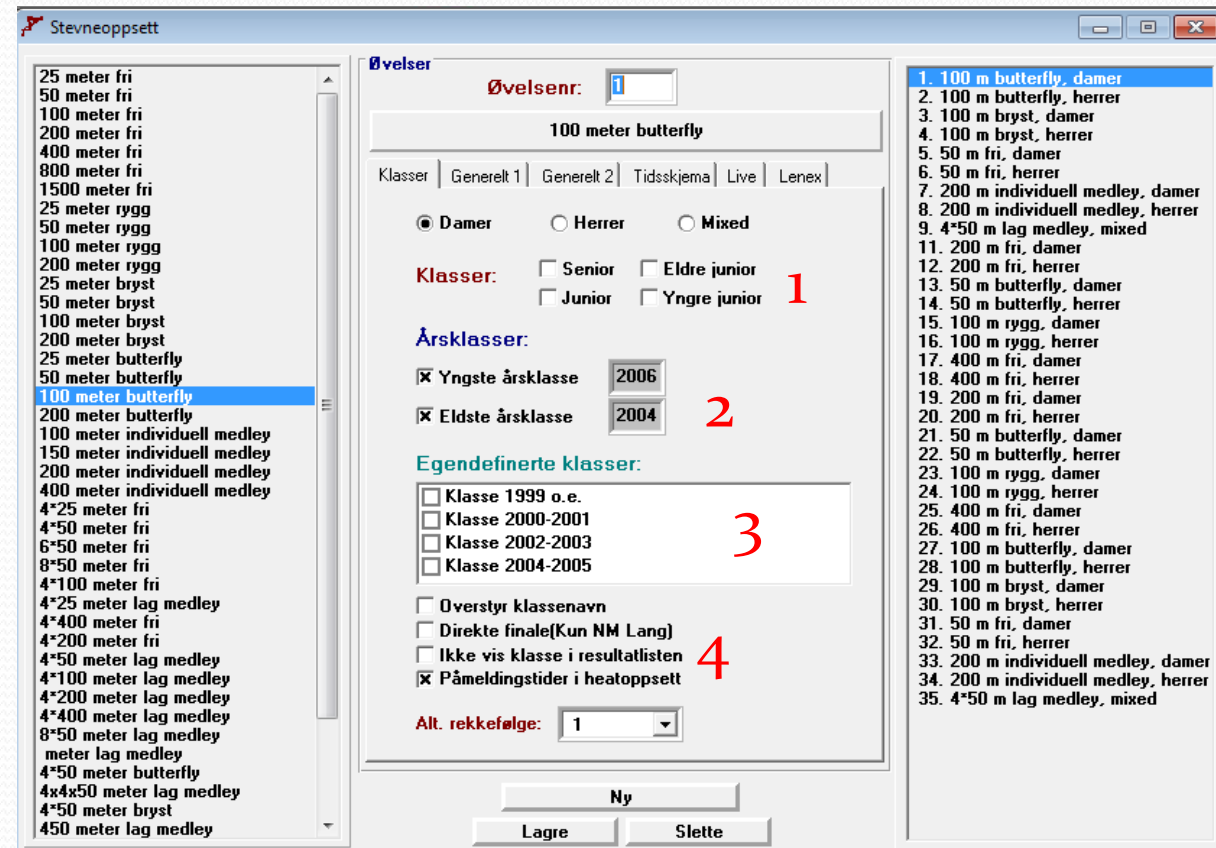
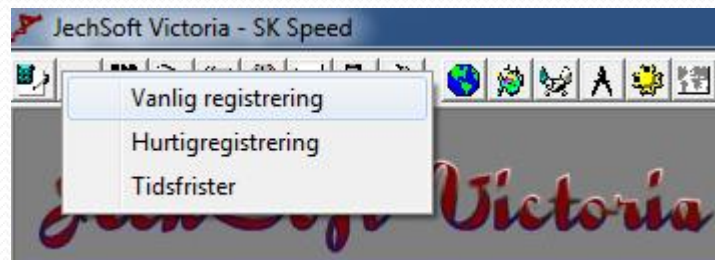

# Vindu Øvelser – vanlig registrering

## Stevneoppsett – fane generelt 1

1. Øvelsestekst
2. Finalesortering er standard
3. Kryss eventuelt for annen sortering og velg i liste

Øvelser

Øvelsenr:

100 meter butterfly

Klasser Generelt 1 Generelt 2 Tidsskjema Live Lenex

Øvelsestekst: **1**

Øvelse 1. 100m butterfly, jenter - yngre

Foreslå øvelsestekst

Forsøk  Finale

Sortering:

Forsøk  Finale **2**

Annen sortering: **3**

Alternativ Sortering

Benytter feltet alternativ sortering i påmeldingen for å seede øvelsen.

Runde:

Bassenglengde:

12.5m  25m

16 2/3m  50m

05.03.2016

# Vindu Øvelser – vanlig registrering

## Stevneoppsett – fane generelt 2

1. Kvalifiseringskrav
  1. Uavhengig av klasse
  2. Pr klasse bruk knapp 14
2. Øvelsen skal ikke betales for
3. Sponsor
4. Premiering

Stevneoppsett

Øvelser

Øvelsen: 9

4\*50 meter lag medley

Klasser | Generelt 1 | Generelt 2 | Tidsskjema | Live | Lenex

Kvalifiseringskrav:

Timer Min. Sek. 1/10(0)

Kort: 00 00 00 00

Lang: 00 00 00 00 1

Ikke kvalkrav for handicap

Med på heatoppsett web

Øvelsen skal ikke betales for 2

Sponsor: 3

OBOS

Lapnr for 1. etappe: 0

Premiering:

Bruk standard(for stevnet)

Ingen markering

Premiering til 1, 2 og 3 plass 4

Prosentvis premiering 1/ 3

Ny

Lagre Slette

1. 100 m butterfly, damer  
2. 100 m butterfly, herrer  
3. 100 m bryst, damer  
4. 100 m bryst, herrer  
5. 50 m fri, damer  
6. 50 m fri, herrer  
7. 200 m individuell medley, damer  
8. 200 m individuell medley, herrer  
9. 4\*50 m lag medley, mixed  
11. 200 m fri, damer  
12. 200 m fri, herrer  
13. 50 m butterfly, damer  
14. 50 m butterfly, herrer  
15. 100 m rygg, damer  
16. 100 m rygg, herrer  
17. 400 m fri, damer  
18. 400 m fri, herrer  
19. 200 m fri, damer  
20. 200 m fri, herrer  
21. 50 m butterfly, damer  
22. 50 m butterfly, herrer  
23. 100 m rygg, damer  
24. 100 m rygg, herrer  
25. 400 m fri, damer  
26. 400 m fri, herrer  
27. 100 m butterfly, damer  
28. 100 m butterfly, herrer  
29. 100 m bryst, damer  
30. 100 m bryst, herrer  
31. 50 m fri, damer  
32. 50 m fri, herrer  
33. 200 m individuell medley, damer  
34. 200 m individuell medley, herrer  
35. 4\*50 m lag medley, mixed

# Vindu Øvelser – vanlig registrering

## Stevneoppsett – fane Tidsskjema

- Innmarsj
- Pause
- Premieutdeling
- Start etter pause

# Gjenbruk av tidligere stevne

- Sparer mye tid på gjenbruk
- Brukes kun dersom det er små eller ingen endringer
- Eksporter tidligere stevneoppsett
- Snarvei Stevne
- Filnavn meetsetup.xml
- Importer stevneoppsett som nytt stevne

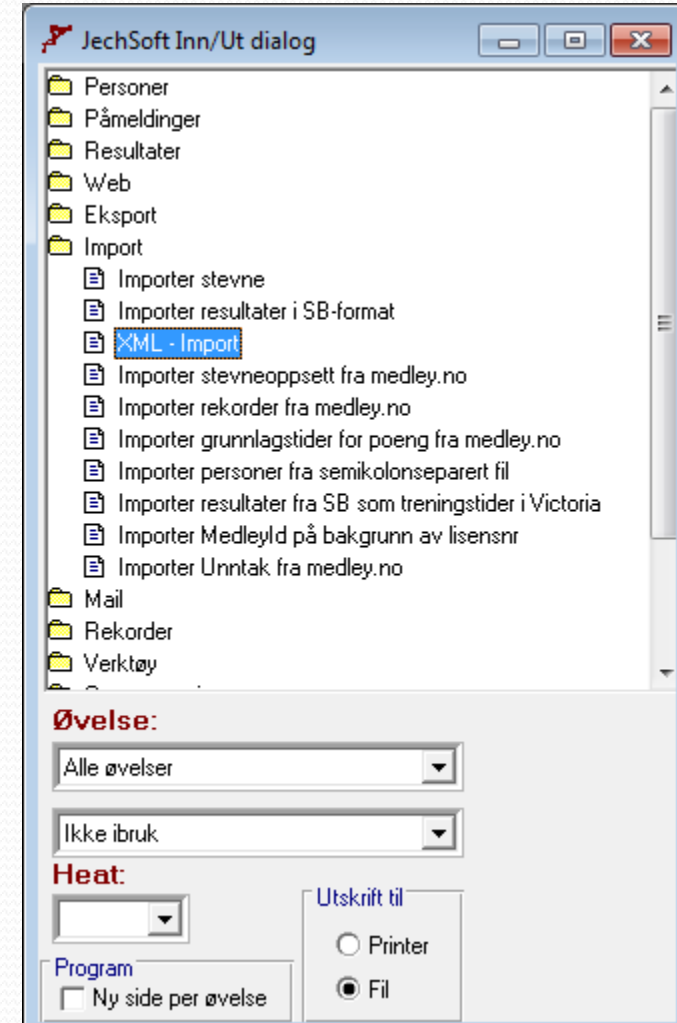

# Gjenbruk av tidligere stevne 1

- Marker sjekkboks «Endre alle årstall ett år fram i tid»
- Klikk på knappen Angi ny fra dato og velg dato for første stevnedag
- Ikke importer NSF stevneid
- Ikke importer sponsorer

XML - Import

XML-fil: C:\Program Files\Victoria\445\meetsetup.xml Hent fil

Importer nytt stevne med stevneoppsett

- Endre alle årstall ett år frem i tid
- 
- Ikke importer NSF Stevneid
- Ikke importer sponsorer

Oppdater stevneoppsett for gjeldende stevne

Importer påmeldinger

- Sett påmeldinger til ikke plassert i heat og bane

Importer resultater

- Ikke importer oppmenn og lagledere

Oppdater klubb/personinfo

- Ikke oppdater lag

Match svømmere manuelt som ikke kan identifiseres automatisk

Ikke les påmeldinger/resultater for svømmere som ikke kan identifiseres automatisk

Registrer nye personer for svømmere som ikke kan identifiseres automatisk

Importer

# Gjenbruk av tidligere stevne 2

Åpne Stevne vindu og sjekk/endre:

1. Endre stevnedato og NSF stevne-id
2. Velg fane Klasser og fane Klasseoppsett
  - a) Sjekk at klassenavn og år i klasse er ok
3. Velg fane Påmelding – Riktig frist for påmelding?
4. Velg fane Utskriftstekst – sjekk tekst for utskrift
5. Velg fane Avdelinger
  - a) Sjekk at tidspunkt for start av avdeling stemmer med invitasjon.
  - b) Sjekk at navn på avdeling stemmer.

# Mottak av påmeldinger

Import av påmeldinger med uni\_p fil

Hurtigpåmelding – flere øvelser

Påmelding en og en øvelse

# Påmeldings vindu – knapp nr 4

1. Les elektronisk - Import av påmeldinger med uni\_p fil
2. Hurtigpåmelding – Meld svømmer på flere øvelser
3. Meld på - Manuell påmelding for en øvelse
  - a. Hent – Hent tid for en øvelse

**Påmelding**

**Utøvere:**

- Abustan, Thomas
- Akbar, Aminullah
- Antonsen, Madelen
- Antonsen, Sunniva
- Arnesen, Isak Emilian
- Arulnathan, Dharsica Sherin
- Arulnathan, Nilogen Anton
- Asas, Nadim
- Asas, Naveen**
- Balasundaram, Harrysan
- Balasundaram, Sharuga
- Berglund, Maja
- Bjerke-Reinholtzen, Odin
- Bjerkli, Pelle Basmo
- Bjerkli, Petter Basmo
- Boukili, Malak
- Boukili, Sara
- Bouquet, Eilif
- Brusveen, Nathalie
- Cheung, Johanna She
- Cheung, Jonas She
- Davidson, Sofie
- Demianiuk, Maximilian
- El Mousaoui, Sofian
- Erbe, Eva Isabel

**Øvelser:** Vis alle øvelser

- 2. 100 m butterfly
- 4. 100 m bryst
- 6. 50 m fri
- 8. 200 m individuell medley
- 12. 200 m fri
- 14. 50 m butterfly
- 16. 100 m rygg
- 18. 400 m fri
- 20. 200 m fri
- 22. 50 m butterfly
- 24. 100 m rygg
- 26. 400 m fri
- 28. 100 m butterfly
- 30. 100 m bryst
- 32. 50 m fri
- 34. 200 m individuell medley

**Påmeldte øvelser:**

- 100 meter bryst
- 50 meter fri
- 200 meter fri
- 50 meter butterfly

Kun stafett  Ikke med

Asas

Naveen

Påmelding  Etteranmelding

Skal ikke betales **Merk start:**

Starter i vannet

**Alternativ sortering:**

**Handicap:** Ingen handicap

Utenfor konkurranse

Dobbel konkurranse

**Representerer:** SK Speed

**Hent** **Timer** **Min.** **Sek.** **1/10(0)**

**Tid:** 00 00 00 00

Deltar i mastersklasse

**Meld på** **Meld av**

# Import av påmeldinger med uni\_p fil

1. Sjekk starter - Du får en melding som forteller om alt er ok eller om det er noe du må gjøre manuelt
2. Fordel lagstarter – Brukes dersom lagstarter må legges inn manuelt
3. Registrer alle linjer – Pass på at du legger inn påmeldinger i riktig stevne

Påmeldinger SB-format

SB-fil (PRIMA-format)  Grodan-fil

Åpne fil

Fra fil: SK Speed Klubbnr: 162 Fra JechSoft: SK Speed

| Linje | Utøver | Utøvrnr | Etternavn              | Fornavn | Øvelse | Øvelsestekst                | Lengde | Art |
|-------|--------|---------|------------------------|---------|--------|-----------------------------|--------|-----|
| 1     | 1      | NY      | Abustan                | Tomas   | 6      | Øvelse 6. 50m fri, gutter - | 50     | FR  |
| 2     | 2      | 2262    | Antonsen               | Madelen | 5      | Øvelse 5. 50m fri, jenter - | 50     | FR  |
| 3     | 3      | 328     | SK Speed Mix 1         |         | 9      | Øvelse 9. 4*50m lag         | 4*50   | LM  |
| 4     | 4      | NY      | SK Speed rekrutt Mix 2 |         | 9      | Øvelse 9. 4*50m lag         | 4*50   | LM  |

JechSoft

**i** 2 av startene er registrert fra før.  
Disse vil bli endret til ny påmeldingstid.

1 av lagstartene er ikke tildelt utøvrnr.  
Disse vil ikke bli registrert.

1 av individuelle starter er ikke tildelt utøvrnr.  
Disse vil bli registrert som nye utøvere.

OK

Fordel lagstarter Sjekk starter Registrer alle linjer

# Fordel lagstarter

1. Vindu Lag (12) – Lag opprettes enklest med autoregistrer
  2. Endre utøvern – Brukes dersom Victoria sitt forslag er feil
  3. Fordel lagstarter- Lag i kolonne Forslag kopieres til kolonne Utøvern
  4. Overfør – Brukes for å overføre endringer til forrige vindu
- Kontroller på nytt med «Sjekk starter» før påmeldinger lagres.

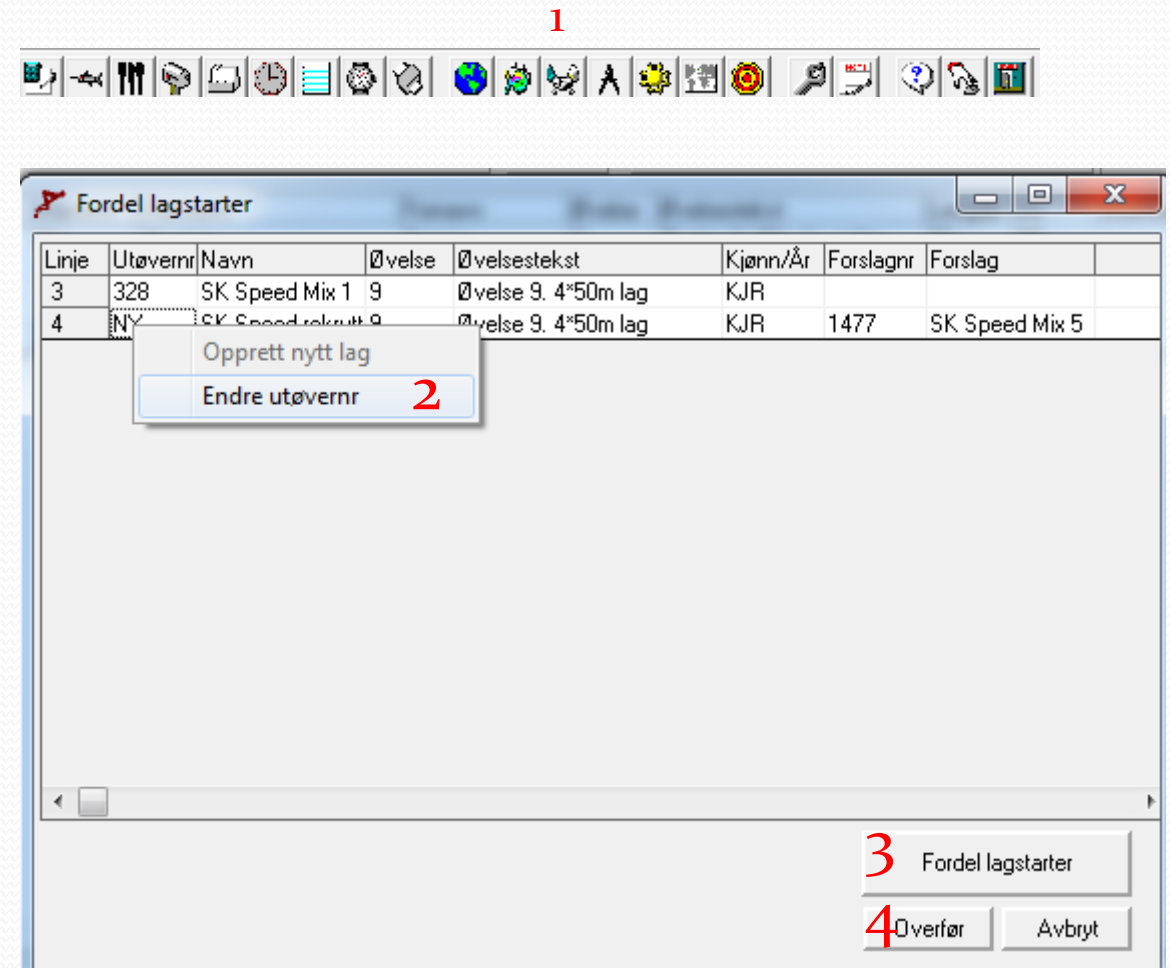

# Hurtigpåmelding

- Viser beste tid siste 12 mnd

Hurtigpåmelding

**Påmelding for Stine Holm Ræed:** Vis kun forsøk og direkte finale

- Øvelse 1. 100m butterfly, jenter - yngre (1.09,77)
- Øvelse 3. 100m bryst, jenter - yngre (1.28,84)
- Øvelse 5. 50m fri, jenter - yngre (30,51)
- Øvelse 7. 200m ind. medley, jenter - yngre
- Øvelse 11. 200m fri, jenter - eldre (2.21,57)
- Øvelse 13. 50m butterfly, jenter - eldre (31,50)
- Øvelse 15. 100m rygg, jenter - eldre
- Øvelse 17. 400m fri, jenter - eldre (4.50,34)
- Øvelse 19. 200m fri, jenter - yngre (2.21,57)
- Øvelse 21. 50m butterfly, jenter - yngre (31,50)
- Øvelse 23. 100m rygg, jenter - yngre
- Øvelse 25. 400m fri, jenter - yngre (4.50,34)
- Øvelse 27. 100m butterfly, jenter - eldre (1.09,77)
- Øvelse 29. 100m bryst, jenter - eldre (1.28,84)
- Øvelse 31. 50m fri, jenter - eldre (30,51)
- Øvelse 33. 200m ind. medley, jenter - eldre

Strykninger skal betales  Overstyr påmeldingstid for tidligere påmeldinger

Sett nye påmeldinger som etteranmeldinger

Ok Avbryt

# Hent tid for en øvelse

- Dersom gyldig tid siste 12 mnd, så står tiden bak «Oppnådd tid»
- Overføres med <Overfør tid>
- Ikke gyldig tid – velg tid manuelt

Hent tid

**Navn:** Røed, Stine Holm  
**Øvelse:** 15. 100 m rygg

**Oppnådde tider:** Ingen tid ble funnet på medley.no for registrert lisensnummer.

|    | Tid     | Offisiell | Dato       | Sted                     | Basseng | Kilde    |
|----|---------|-----------|------------|--------------------------|---------|----------|
| 1  | 1.17.27 | X         | 02.11.2014 | Nordtvet bad             | 25m     | Victoria |
| 2  | 1.19.96 | X         | 17.03.2013 | Nordtvet                 | 25m     | Victoria |
| 3  | 1.24.16 |           | 08.12.2012 | Nordtvet bad             | 25m     | Victoria |
| 4  | 1.24.83 | X         | 24.03.2012 | Nordtvet                 | 25m     | Victoria |
| 5  | 1.26.95 | X         | 04.11.2012 | Nordtvet bad             | 25m     | Victoria |
| 6  | 1.26.96 | X         | 08.01.2012 | Risenga svømmehall Asker | 25m     | Victoria |
| 7  | 1.28.26 | X         | 12.02.2011 | Lambertseter             | 25m     | Victoria |
| 8  | 1.29.95 | X         | 07.05.2011 | Lambertseter svømmehall  | 25m     | Victoria |
| 9  | 1.30.61 | X         | 04.06.2011 | Askim                    | 25m     | Victoria |
| 10 | 1.31.83 | X         | 08.01.2011 | Risengahallen Asker      | 25m     | Victoria |
| 11 | 1.34.82 | X         | 25.09.2010 | Sognsvann                | 25m     | Victoria |
| 12 | 1.37.15 | X         | 04.12.2010 | Nadderud                 | 25m     | Victoria |
| 13 | 1.38.39 | X         | 06.11.2010 | Nordtvet bad             | 25m     | Victoria |
| 14 | 1.42.10 | X         | 06.03.2010 | Nordtvet bad             | 25m     | Victoria |

Oppnådd tid:  
 Kortbanerekord:  
 Langbanerekord:

Overfør tid      Avbryt

# Husk også...

- Bekreftelse til klubber
- Publisering av startliste
- Premieopptelling – Inn/Ut, Oppsummering
- Deltakerpremier– Inn/Ut, Oppsummering
- Passord til klubber - Inn/Ut, Verktøy

# Program

- Viktige kontroller:
  - Beste og dårligste tid i alle øvelser
  - Påmelding i riktig klasse
- Sortering av øvelser (sjekk bestetid)
- Pause etter øvelse
- Tidsskjema
  - Tid mellom siste innslag og neste heat (28/45)
- Heatutskrift
- Klubboversikt

# Sortering

- Finale sortering er default
  - Finale – Tid, Klasse
- Standarssortering - det som er valgt på øvelse
  - Kan endres i øvelsesoppsett
- Andre vanlige sorteringsrutinene er
  - Finale – Klasse, Tid
  - Forsøk
- Rekruttstevner
  - Finale – Klasse, Tid

Klasser **Generelt 1** Generelt 2 Tidsskjema Live Lenex

**Øvelsestekt:**

Øvelse 5. 50m fri, jenter - yngre

Foreslå øvelsestekt

Forsøk  Finale

**Sortering:**

Forsøk  Finale

Annen sortering:

Alternativ Sortering

Benytter feltet alternativ sortering i påmeldingen for å seede øvelsen.

**Runde:** Direkte finale

**Sorteringsrutine**

Forsøk  Finale

Annen sortering:

Alternativ Sortering

Benytter feltet alternativ sortering i påmeldingen for å seede øvelsen.

Standardisering

Sorter

**Sorteringsrutine**

Forsøk  Finale

Annen sortering:

Alternativ Sortering

Klassevis finale

Finale - Tid, Klasse

Finale - Klasse, Tid

Finale - Klasse(YF), Tid - Sep.

Finale - Klasse(EF), Tid - Sep.

Finale - Klasse, Tid - S14

HC(Fors), JR(Fors), YJR(Fin)

HC(Fin), JR(Fors), YJR(Fin)

Sorter

# Overfør startlister til livetiming

## Fane Lister

- Marker alle øvelsene
- Kryss av for Overfør startliste
- Trykk på knappen Overfør

## Fane Grunndata

- Marker alle øvelsene
- Kryss av for Overfør stevneoppsett og Initialiser
- Kryss av for Vis startliste og vis dokumenter i rekken under menypunkter
- Klikk på Lagre innstillinger
- Klikk på knappen Overfør

# Lagoppsett og strykninger

- Man må aktivt tillate mottak av lagoppsett/strykninger
- Samme med etter frist
- Frist kan settes på hver øvelse
- Eget vindu for setting av frister (knapp 2)

Innstillinger

|  |  |                                  |
|--|--|----------------------------------|
| <input checked="" type="checkbox"/> Tillat rapportering av strykninger via web | Hent strykninger fra server                                      | Lagre innstillinger              |
| <input checked="" type="checkbox"/> Godta innlevering etter fristen            | <input type="checkbox"/> Hent strykninger automatisk hvert 5 min | Overfør innstillinger til server |

Innstillinger

|  |   |                                  |
|--|---|----------------------------------|
| <input checked="" type="checkbox"/> Tillat innlevering av lagoppsett via web | Hent lagoppsett fra server                                      | Lagre innstillinger              |
| <input checked="" type="checkbox"/> Godta innlevering etter fristen          | <input type="checkbox"/> Hent lagoppsett automatisk hvert 5 min | Overfør innstillinger til server |

# Overfør heatlister til livetiming

## **Fane Lister**

- Overfør heatliste

## **Fane Grunndata**

- Overfør stevneoppsett, personer, menypunkter

## **Fane Overfør**

- Overfør alle heat

# Gjennomføring av stevnet

1. Oppgaver stevnedagen
2. Oppsett Victoria og ARES

# Oppgaver stevnedagen

1. Strykning
2. Angre strykning
3. Etteranmelding
4. Overfør start til annen øvelse
  1. Yngre til eldre
5. Ta ut av bane – sett inn i bane
6. Lagoppsett
7. Disk

| Heat | Bane | Navn                   | Født | Klubb | Påmeldingstid |
|------|------|------------------------|------|-------|---------------|
| 001  | 01   | Eldri Myrvold Stenerud | 05   | Elver |               |
| 001  | 02   | Nicoline Tønder-Kjøl   |      |       |               |
| 001  | 03   | Vivian Lukacs Hag      |      |       |               |
| 001  | 04   | Ingeborg Wist          |      |       |               |
| 001  | 05   | Tuva Wilberg           |      |       |               |
| 001  | 06   |                        |      |       |               |
| 002  | 01   | Anne-Mai Nguyen        |      |       |               |
| 002  | 02   | Victoria Kristengård   |      |       |               |
| 002  | 03   | Kesia Steen            |      |       |               |
| 002  | 04   | Hedda Mørne Thor       |      |       |               |
| 002  | 05   | Emilie Sørli           |      |       |               |
| 002  | 06   | Emilie Alexandra H     |      |       |               |
| 003  | 01   | Clara Bjørkegren       |      |       |               |
| 003  | 02   | Aurora Kjensli         |      |       |               |
| 003  | 03   | Mari Moen              | 04   | Skjet | 00:01:27:06   |
| 003  | 04   | Wilhemina Knutsen      | 04   | Speed | 00:01:28:24   |

# Vindu Resultater – knapp nr 6

1. Synkroniser klokke
2. Start overføringsprogram
3. Gi lyd ved innslag
4. Tider automatisk til bane
5. Bruk heatinfo fra Ares 21
6. Nullstill buffer
7. Automatisk livetiming
8. Overfør resultater
9. Ikke skift heat

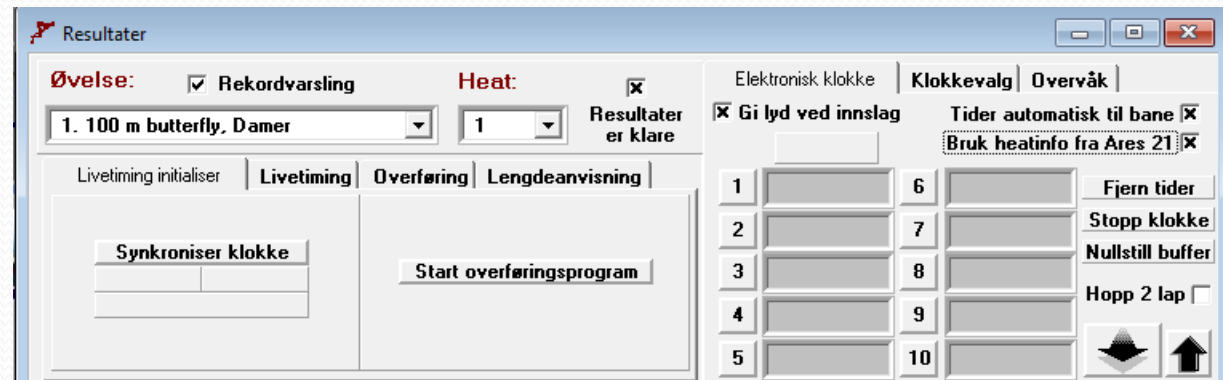

# Vindu Resultater

1. Send tider til speaker
  1. Innstillinger
  2. Test overføring
2. Send tider til skjermer
  1. Innstillinger
  2. Test overføring

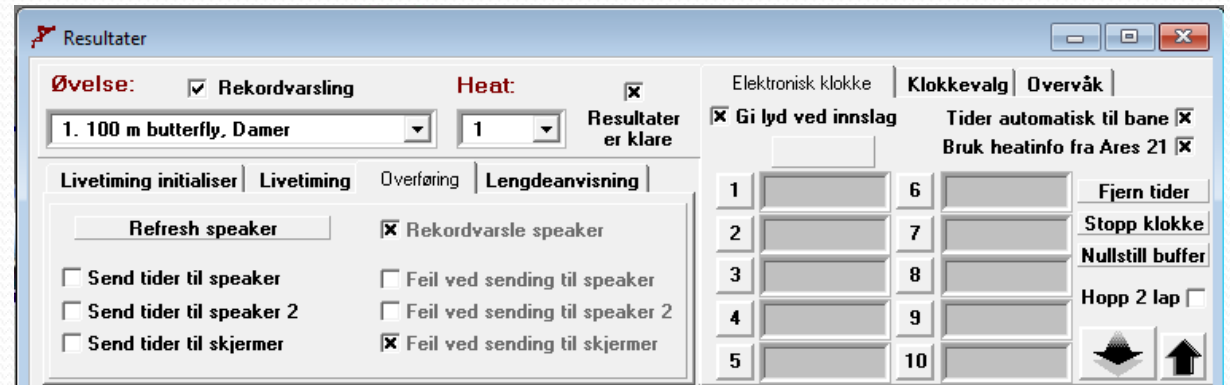

# Vindu Resultater

1. Legge inn disk
  1. Diskårsak
  2. Etappenr -> Lap nr
2. Endre lagoppsett i siste liten...
  1. Marker rad og høyreklikk
  2. Velg lagoppsett
3. Flytte tid som havnet på feil lap
  1. Sett markør i celle med feil tid og høyreklikk
  2. Velg klipp ut
  3. Marker riktig celle og lim inn
  4. Registrer

| Bane | Navn             | 100m         |
|------|------------------|--------------|
| 1    | Skjetten Mix1 ir | 00:01:47:510 |
| 2    | Asker SI         | 00:01:19:850 |
| 3    | SK Spee          | 00:01:16:340 |
| 4    | SK Spee          | 00:01:19:980 |
| 5    | SK Spee          | 00:01:32:460 |
| 6    | Asker SI         | 00:01:29:860 |

# Skriv ut resultater

1. Fina 2015
2. Standardinnstillinger
3. Navn og tid på stafett etapper
4. Skjul resultat
5. Alfabetisk
6. Del opp øvelser

Resultater

Skriv ut poeng FINA 2015

Sorter på tusendeler  Skriv reaksjonstid

Skriv ut navn på lagetapper  Skriv tusendeler

**Tider på utskrift**

Skriv kun ut sluttid

Skriv ut tid på alle lap's(etapper)

Skriv ut tid på lap  og sluttid

Skriv ut navn på lagetappe 1.

**Tekst lap 1:**

**Oppdeling av resultater**

Vanlig resultatliste

Resultatliste uten oppdeling

Alfabetisk resultatliste

Skjul resultat for fødselsår  o.y.

Alfabetisk for fødselsår  o.y.

Premie til 3 beste for:  o.e.

Kun utvalgte klubber

Del opp øvelser med begge kjønn

**Web**

Lag Webside  Med detaljer

**Antall kopier**  Standardinnstillinger

# Kopiering av databasefiler til annen pc

- Ta backup av databasefilene i Victoria
- Gå til backup filområde
- Fra siste backup mappe kopieres filene person.mdb, stevne.mdb og rekorder.mdb
- Filene kopieres til Victoria katalogen
- Pass på at ikke andre program bruker databasen når du gjør dette

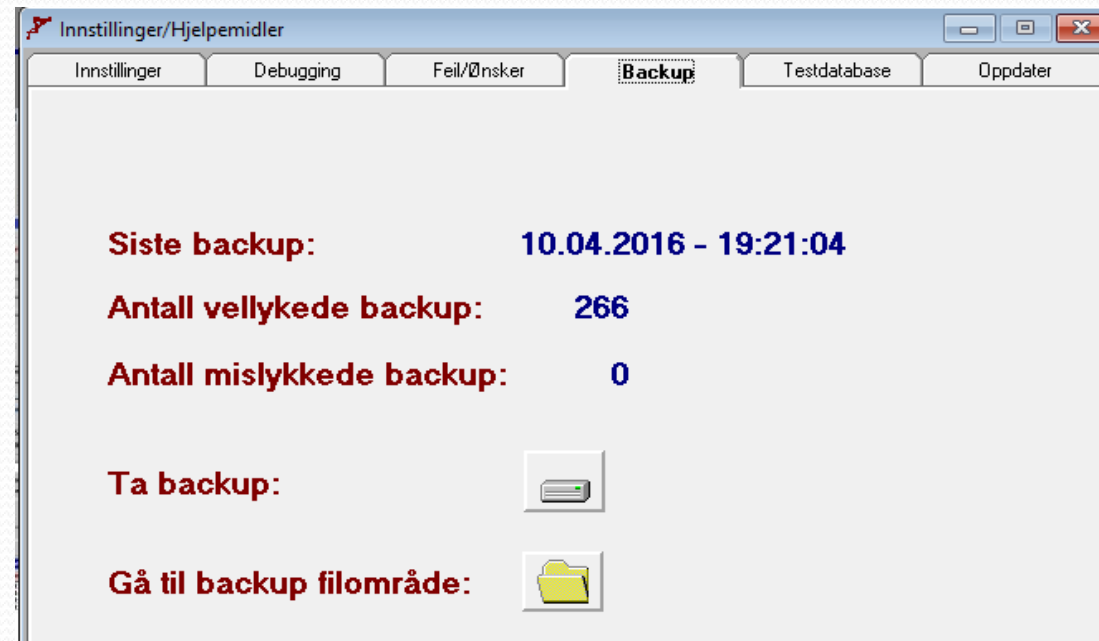

# Etterarbeid

# Oppgaver etter stevnet

1. Send resultater til NSF
  1. Resultatliste
  2. Resultatfil - Inn/Ut-dialog / Eksport / XML-Eksporter påmeldinger/resultater
  3. Mailadresse: [resultater@medley.no](mailto:resultater@medley.no)
  4. Gjør det med en gang stevnet er ferdig
2. Fakturagrunnlag
  1. Sendes deltakende klubber
3. Rekruttstevne
  1. Send også uni\_r fil

# Fakturagrunnlag

- Knapp 2 – Klubbpåmelding
- Velg en klubb
- Skriv ut
- En fil lagres under klubber, «klubbnavn» og stevnenummeret

## Fakturagrunnlag fra OBOS-Cup 2016 for SK Speed

Thomas Abustan

|  |       |
|--|-------|
| Øvelse 6. 50m fri, gutter - yngre          | 100,- |
| Øvelse 8. 200m ind. medley, gutter - yngre | 100,- |
| Øvelse 26. 400m fri, gutter - yngre        | 100,- |

300,-

| Antall: | Tekst:  | Enhetspris: | Sammenlagt: |
|---------|---|-------------|-------------|
| 0       |   | 0           | 0           |
| 0       |   | 0           | 0           |
| 0       |   | 0           | 0           |
| 0       |   | 0           | 0           |
| 0       |   | 0           | 0           |
| 0       |   | 0           | 0           |
| 0       |   | 0           | 0           |
| 0       |   | 0           | 0           |
| 0       |   | 0           | 0           |
| 0       |   | 0           | 0           |
| 0       |   | 0           | 0           |
| 0       |   | 0           | 0           |
| 0       |   | 0           | 0           |
| 0       |   | 0           | 0           |
| 0       |   | 0           | 0           |
| 0       |   | 0           | 0           |
| 0       |   | 0           | 0           |
| 0       |   | 0           | 0           |
| 0       |   | 0           | 0           |
| 202     | Individuelle starter                            | 100         | 20200       |
| 8       | Personer betaler kun en avgift for alle starter | 100         | 800         |
| 8       | Lagstarter                                      | 200         | 1600        |
| 4       | Individuelle ettermeldinger                     | 200         | 800         |
| 0       | Lag ettermeldinger                              | 400         | 0           |

Lagre    Innbetalt: 0    Utestående: 23400    23400

# Generer resultatfiler rekruttstevne

- Velg Inn/Ut-dialogen, mappen Web / Oppsett og valget Lag oppsett resultatfiler for klubber
- Klikk på stevnennummeret og deretter på Web

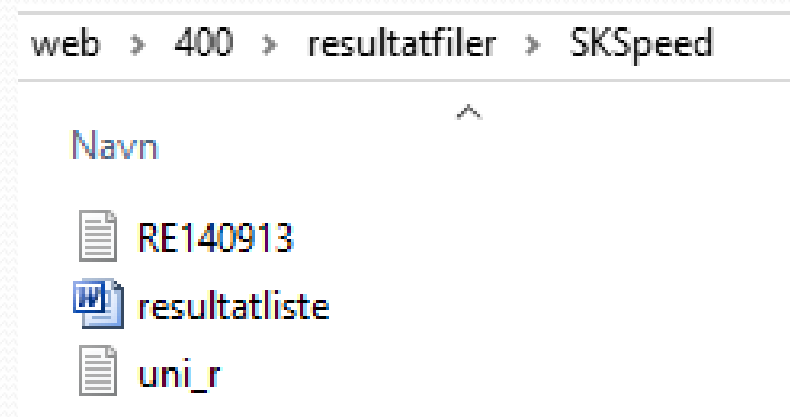
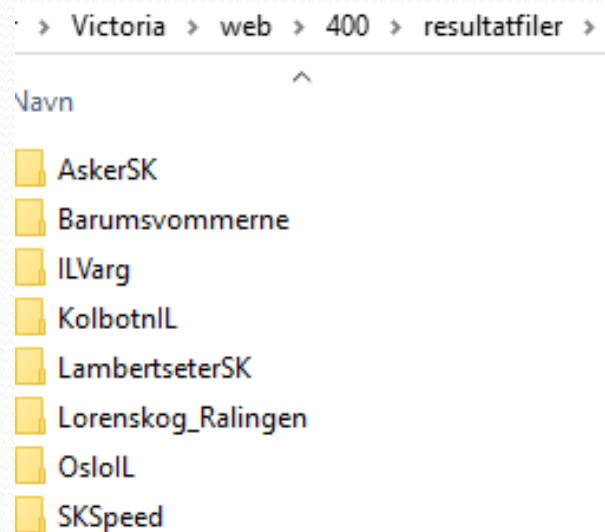

# Oppsett av teknisk utstyr

# Oppsett av teknisk utstyr

- Omega Ares 21 m/styringspc
- Start Time m/høyttalere
- Innslagsplater
- Lystavle
- JechSoft Victoria hovedpc
- JechSoft Victoria slavepc
- (JechSoft Speaker)

# Omega Ares 21

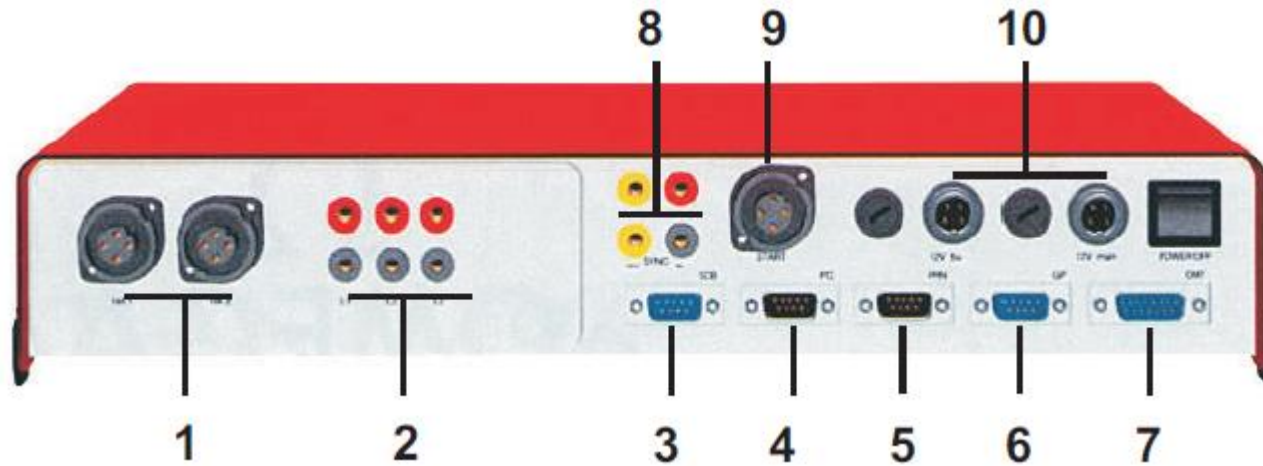

## 1. Tilkobling av innslagsplater

For kortbane benyttes kun den ytterste (HA1)

Bak hver bane er det en modul hvor innslagsplatene kobles til gule kontakter

Backupknapper kobles til røde kontakter

# Omega Ares 21

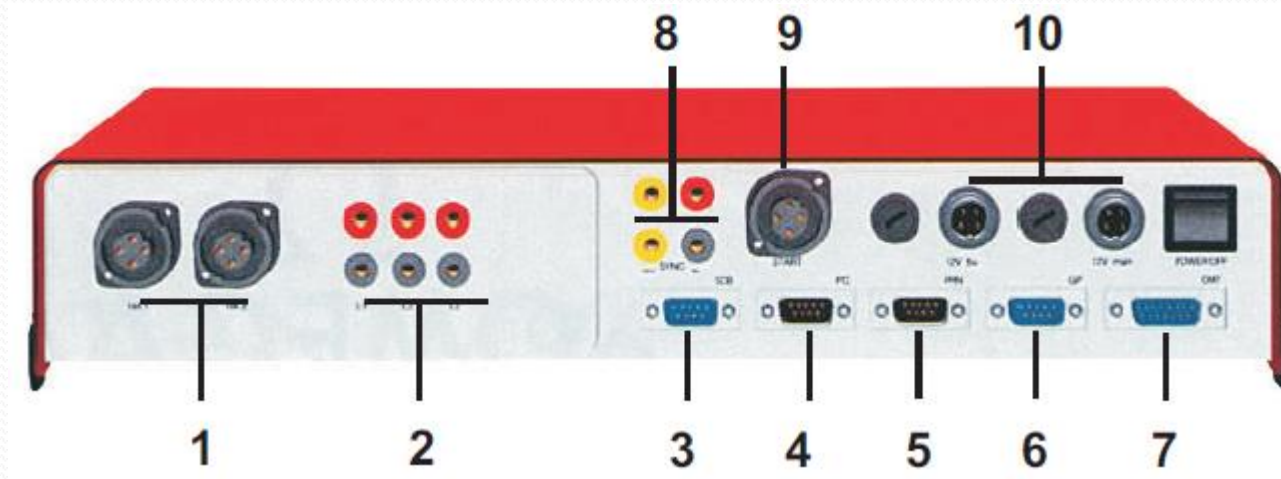

## 3) Tilkobling av lystavle

Lystavlen kobles til med 220 volt og signalkabel til port på Ares merket SCB

# Omega Ares 21

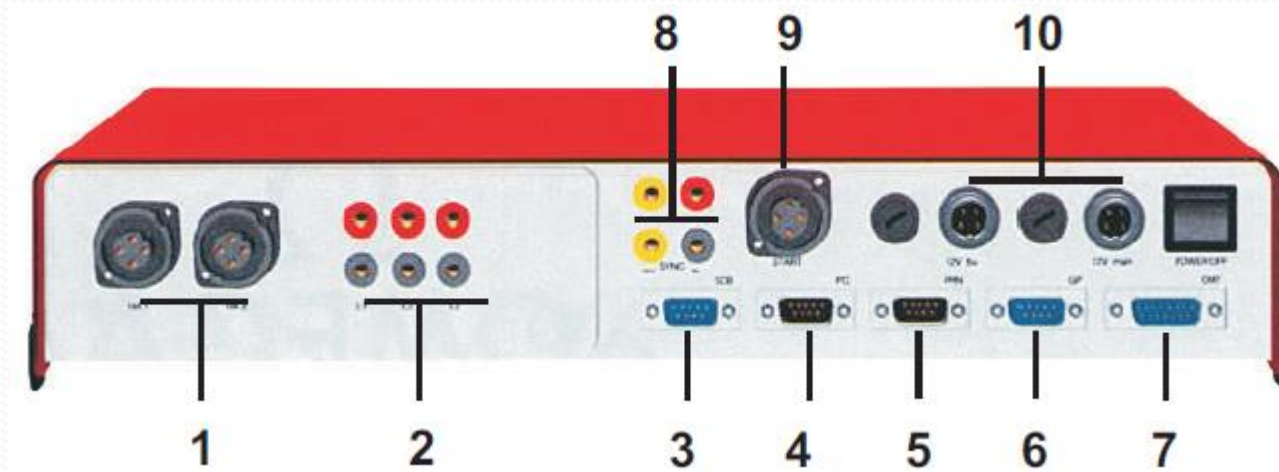

## 4) Tilkobling av styringspc

Ares 21 styres av en pc. Denne kobles til med seriell kabel fra com-port på pc til inngang merket pc på Ares 21. Har ikke datamaskinen com-port finnes det usb-til seriellkonvertere

# Omega Ares 21

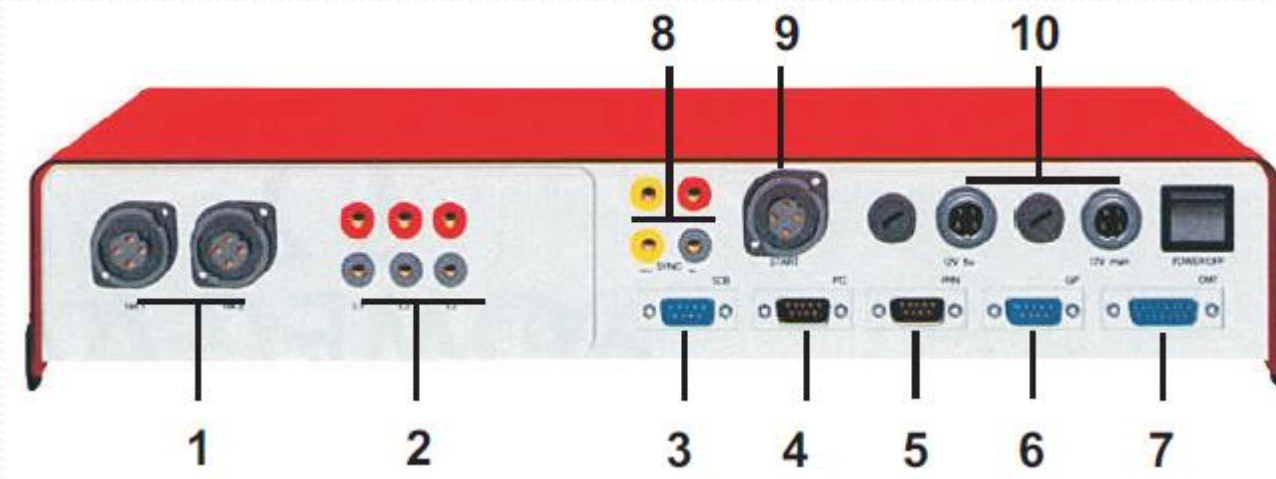

## 6) Tilkobling av JechSoft Victoria hovedpc

Kobles fra GP port på Ares som leverer et current-loop signal. Kobles via en current-loop converter til com-port på JechSoft Victoria hovedpc.

# Omega Ares 21

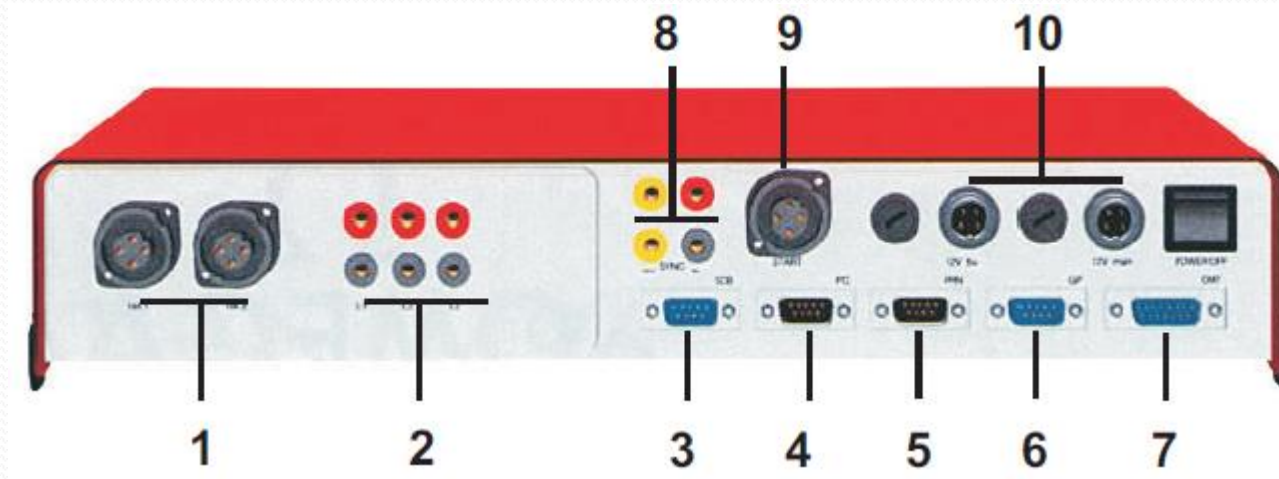

## 9) Tilkobling av Start Time

**Kobles fra START-port på Ares og inn på Ares-port på Start Time**

# Omega Ares 21

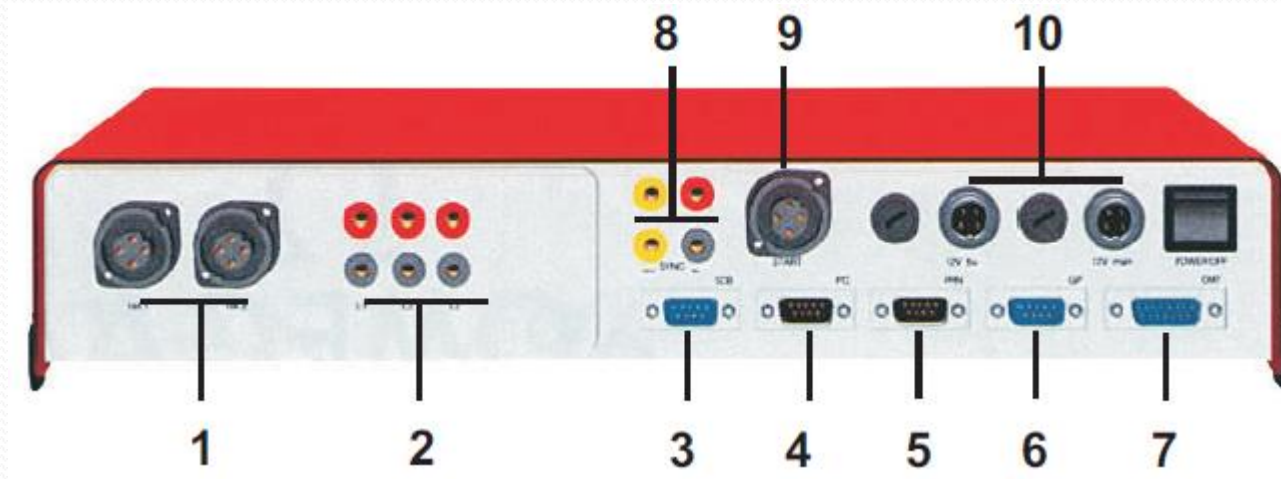

## 10) Tilkobling av strømforsyning

Hovedstrømforsyning kobles på kontakt merket MAIN. Backup strømforsyning kobles inn på kontakt merket Backup.

# Start Time

**Koble mikrofon til mikrofonutgang**

**Koble høytalere til kontakt merket SPEAKERS**

# JechSoft Victoria

**JechSoft Victoria hovedpc settes opp ved siden av Ares 21 styringspc med god utsikt til målgang, og benyttes til å registrere tider.**

**JechSoft Victoria slavepc kan f.eks settes opp i sekretariatet utenfor hallen, og kan benyttes til registrering av lagoppsett, disker, utskrift av resultater etc.**

**Speakerpc kan settes opp for direkte tilgang til resultater og mellomtider.**

**Maskinene kobles sammen via trådbundet eller trådløst nettverk (tråd anbefales)**

# Gjennomføring

**Før stevnestart overføres stevneoppsett fra JechSoft Victoria til Ares 21 styringspc.**

**Operatør på styringspc sørger for at klokka er nullstilt før hvert heat. Pass også på at klokka ikke blir nullstilt før siste mann i forrige heat er i mål.**

**Hvis en mellomtid ikke blir registrert – oppdater klokka med lap+1**

**Hvis en sluttid ikke blir registrert – oppdater med Take backuptime**

# Starter

**Starter bruker mikrofon på Start Time til å si "På plass", og deretter gi startsignal.**

**Starter får grønt lys på mikrofonen når klokka er nullstilt, og klar til start.**

**Før grønt lys er gitt må ikke ny start settes i gang.**

# JechSoft Victoria - hovedpc

**Maskinen inneholder databasefilene til Victoria**

**Operatør overvåker mottak av tider fra Ares 21**

**Korrigerer hvis feil oppstår**

# JechSoft Victoria - slavepc

**Kobles opp mot databasefilene som ligger på hovedpc**

**Brukes til å registrere stafettag, diskvalifikasjoner, strykninger, etteranmeldinger etc.**

**Utskrift av resultater + +**

# Takk for meg!

Mailadresse: [hakon.roed@sk-speed.no](mailto:hakon.roed@sk-speed.no)